上海畫報

中華郵政特准掛號立券之報紙
◀每三日出一張售大洋四分▶

第六三四期

□李國綺女士 爲合肥李勤恪公瀚章孫女公子培成女學教員定十一月一日與江海關沈達時碩士結婚 □ （K）

恭祝 國慶

本報同人鞠躬

▲本報價目 本埠 每月大洋四角三個月大洋一元一角半年二元二角每年四元四角 外埠 連郵費每月大洋四角五分三個月大洋一元二角五分半年二元五角全年大洋五元 郵票以一分為限以上不收九五折算 館址上海望平街第七號門牌

▲廣告刊例 新聞欄中（兩欄）中縫欄內（分四格）每格每次八元、半格起碼、封面廣告（每格每次六元計十五字高十九字寬）半格起碼、

張秋蟲先生傑作

新山海經

全書五大厚册、定價大洋五元、特價三元、向上海畫報館購取者、每部祇收大洋二元五角、外埠加掛號郵費二角一分、全書回目自第二十五回至第五十回如次、

第二十六回	錦機弓鞋囊官調女祕	金題鈿軸名士媚男娼
第二十七回	楊上送行寨裳妄贈	車中教慾盟手生香
第二十八回	河魁噴大盛故故嬌呻	幷剪試齊紈喁喁私語
第二十九回	舊任移交肩頭一片玉	春風不度月下半開門
第三十回	枕流漱石攪鏡試啼粧	惹草粘花投陳驚豔魅
第三十一回	紅丸挺髻雙啞驚奇	繡襦綳盜薑駿呼救
第三十二回	小女嬌癡相思懸樂餌	獻媚跌宕結客伏裙腰
第三十三回	桃花錦浪蕭寺參禪	玉液瓊漿香嫂祀豔
第三十四回	一夜新婚遁人俯仰	駢枝妙舞亞地回旋
第三十五回	奇方醫失戀四兩豬油	大道可生財一雙狗腿
第三十六回	苦盡甘來因傷知肉味	魂飛魄散借債打茶園
第三十七回	翠袖鴛裾孃倫常慘變	青樓珠箔聯如墨因緣
第三十八回	筆尖橫掃豔窟談文	紙上輕描倡門鶯字
第三十九回	嚼蕊吹花離魂疑倩女	含醉抱樸前度讓劉郎
第四十回	蝶浪蜂犴詩人碰壁角	鴛忙燕亂主任出風頭
第四十一回	持鑿把酒雅士逞雄談	弄月吟風才人施絕技
第四十二回	妓閱揮毫罵人繙譜牒	拳軍落帽韻事記文壇
第四十三回	淼淼清波吐吞鐵杜	蠕蠕肉枸突起蒼頭
第四十四回	外物驕人驅車告貸	前門拒虎拔幟先登
第四十五回	百鍊鋼柔將軍曳白	五銖衣軍姹女流黃
第四十六回	班齊玉筍菊都止嬖	惡辟桃枝花叢鬧鬼
第四十七回	臺卜求風入門登雪嶺	帳中說戲擂鼓戰金山
第四十八回	心期連理樹掩袖工啼	囊臍一元鍰揮金買罵
第四十九回	慾軺飽塡夏姬御嫂毒	沙場醉臥羅漢請觀音
第五十回	鬼話蟬嫣捨身投逝水	妖姚戲癖隔室送秋波

大光明大戲院

今日三時 五時半 九時一刻 開映

美國派拉蒙公司滑稽戰事有聲巨片

百老匯舞台上最著名的兩位黑面明星麥克與莫蘭的成功作品

前線有戰事

嬉笑怒罵皆成文章 特別發噱異常可笑

價目 日場 六角 一元 夜場 一元 一元半 二元

德國名小說家雷馬克氏『西線無戰事』由美國環球公司攝成電影、描寫戰爭的恐怖、眞使人毛髮森豎、嚇出一身冷汗來、像那樣的像眞、確是不可多得、派拉蒙公司有鑒於此、因作『前線有戰事』一片、以調劑觀衆的情緒、加入無數的笑料、足以使人破涕爲笑、而一方面也把戰事看做兒戲一樣、其宗旨也在於非戰、不過旁敲側擊、以嬉笑出之罷了、看過了『西線無戰事』何妨更一看此片、

黃隆泰茶號

國歷九月二十七日正式開幕繼續大贈品一星期凡購滿大洋一元者贈大世界游券一張可以當面品茗

地址 浙江路寧波路口

明星開攝水滸記 (麼鬱)

前面走的張慧冲 後面來了王元龍

去了一個武松 來了一個武松

張慧冲君、曩爲電影明星、近忽以魔術名于時、開其所最擅長之魔術爲水遁、表演時頗有來去無蹤之神化、然最近與明星公司發生違約訴訟、幾乎欲遁不能、是則張或尙未施展其神技也、查明星公司之聘張慧冲、係欲其主演全部水滸片中之武松一角、因張素以某武著名、逆料片成之後、定必轟動一時、故明星之于張、曲意遷就、不料張因他種關係、未能踐約、此不僅明星方面、受其損失、卽嗜影者亦將嘆眼福淺薄也、會王元龍自津南旋、鬱鬱無所事、明星聞之、乃與之商洽、王亦表示首肯、議定担任景陽崗、獅子樓、等戲中武松一角、月致薪金洋二百元、刻已實行拍攝、第一部不久卽可出版、是明星走了一個武松、又來了一個武松也、又聞黃君甫君亦擔任全劇中黑旋風李逵一角、以黃君之滑稽天才、其成績料亦不弱也、

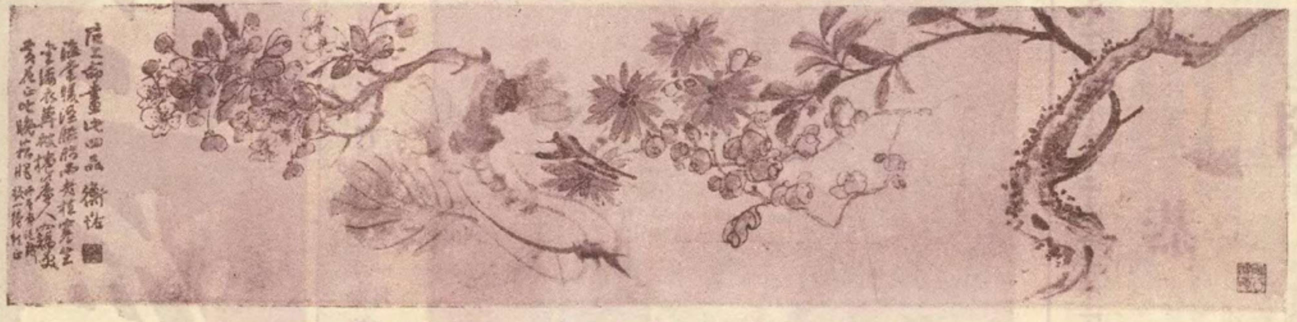

故畫家陳師曾先生遺墨

國慶唱歌 (舍予)

國慶紀念雙十節。十八年前說武昌。如今十九雙十日。巧合八月十九剛。雖然廢歷無須論。那辛亥的今日未可忘。莫說國慶年年有。今年國慶不平常。中央蔣。雙十本就露頭上。遼甯張。雙十久在胸中藏(學)。總副司令和平倡。這是何等好風光。

游泳家史興隆近訊

新記錄：四百米五分四十八秒

警頑先生：

我自遠東運動會歸來、失去自己之職業、心殊悵悵、暑間終日除練習游泳外、別無他事、邇來心緒漸佳、乃將游泳心得、潛心著述游泳術一書、幷彙理水泳成績報告、將來須拜托先生介紹出版、諒蒙垂允也、八月三日、大連市民水泳會、我作成四百米之新記錄、成績爲五分四十八秒、月杪再有游泳大會、成績再行報告、先生於全運會時般般招待、盛意殊感、秋高氣爽、敬頌大安、 史興隆敬啓、

寄自大連市福星街三一四番地、

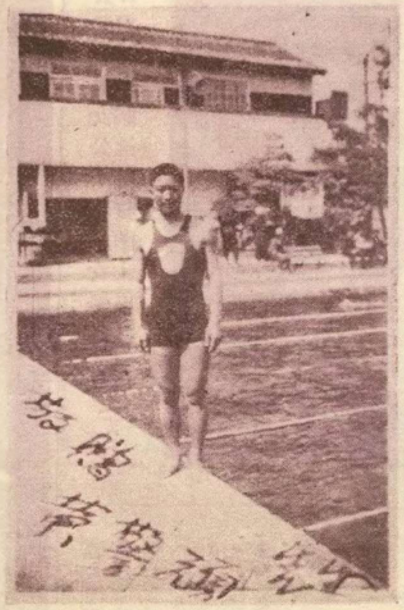

游泳健將史興隆君近影 (警頑贈)

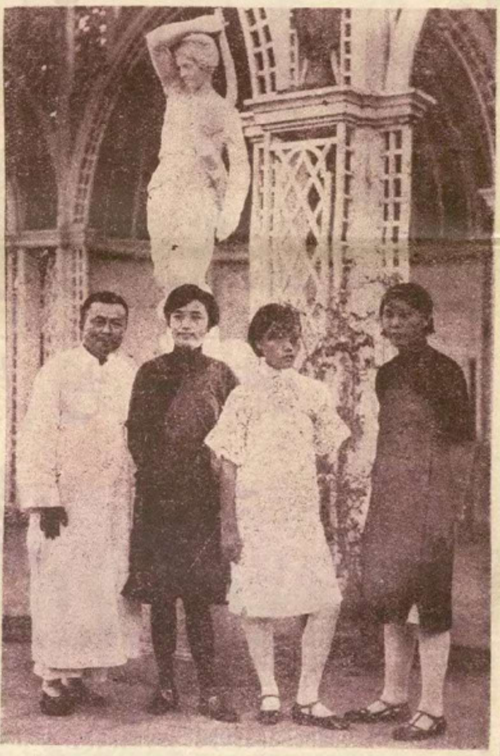

大華飯店石美人下之三女體育教師 (郎靜山攝贈)

周冀成女士（贛一女中）劉季英女士（武昌市中）劉靜筠女士（鄂女師）黃警頑先生

黃警頑先生友好調查表一頁 (鎮錄)

王淵女士

- 姓名年歲籍貫 王淵、十五歲、江蘇吳江、
- 通信處 哈爾濱秦家崗鐵嶺街六號、
- 學歷 北平美國學校中學畢業、
- 處境 快樂、一切滿意、
- 平常最喜歡的是那些事 淘氣、看電影、
- 平常最厭惡的是那些事 客氣、虛僞、
- 有何特別嗜好 糖、
- 平日有何娛樂 跳舞、看電影、打網球、游泳、溜冰、
- 會遊何處名勝 故都各名勝、
- 娛樂有何特長 跳舞、
- 課餘往何處消遣 松花江、電影院、球場、
- 男女交際持何態度 不出軌道範圍、
- 將來從事何種事業 文學、副業汽車司機、
- 信仰何種主義及宗教 三民主義、基督教、
- 生平最崇拜何人 孫中山先生、華盛頓、

梅花消息 (茉莉)

新歌四曲 節後回申

梅花少女歌舞團、自今春應漢口之聘、赴漢表演兩日後、卽轉輾赴長沙、萬縣、宜昌、重慶諸埠、爲時半載、備受歡迎、惟在重慶時、忽發生一謠傳、謂女團員被盜、當時滬上各家屬開訊發電詢問、數以百計、據該團蔡問津君云、答復平安之電、共達一百三十四封之多、今該團已于上月三十日安然返漢、漢皋人士、對于該團藝術、頗爲讚美、又堅約再演二星期、大約雙十節後、卽將首途來申、聞該團在此數月中、又編得新歌曲四種、(一)賈寶玉神遊太虛境(二)春夜夢(三)不見去年人(四)歸來何一晚、此數種新曲、俟到滬後、當依次公演、較「七情」尤爲精彩云、

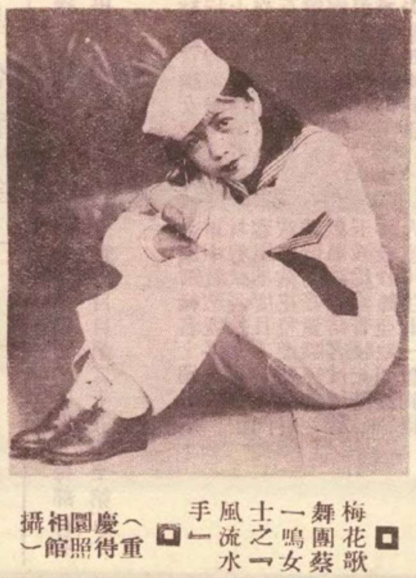

梅花歌舞團蔡一鳴女士之「風流水手」 (重慶得照相館攝)

映紅多事記 (走馬)

小花園映紅五娘一世、矢志讀書後、李老大延攬人才、復有一五娘七娘佐觴政、合諸六娘、營業日盛、中秋之前一日、忽傳六娘失蹤、迨今未有端兆、爲人掠奪歟、偕人遁走歟、不獲知矣、復次、則映五適人問題、有商界鉅子二、(聞皆謝姓)、咸欲納之爲簉、而五則屬意某閒人、本節謝絕觴政、將爲不可免之事實、至七娘亦爲經營電影事業之大地產家所眷、有論嫁娶之說、果爾、則李老大將有人去樓空之感、然老大長袖善舞、又豈患人才之消乏耶、

醉月娟

醉月娟之小字曰星、原名樊秀英、畢業於杭州高小學校、擅音樂、其母祇有此女、爲環境所廹、乃於民十七令習藝、未及三年、居然一鳴驚人、嘗在杭州共舞台演劇、營產甚盛、水泊梁山中、飾百花仙女、舞盆一幕、觀者嘆爲絕技、此次受滬上三星舞台之聘、出演紅氍毹上、頗享盛名、蓋其聰明伶俐、固自加人一等也、(湖雲)

名女伶醉月娟近影

上海商業儲蓄銀行

總行寧波路九號

虹口分行 行址北四川路蓬路角 電話 六八〇五〇

經營一切銀行業務

靜安寺路分行 行址同孚路角 電話 六八〇五〇

創辦信用小借款

□駐比代使謝壽康博士參觀比國百年紀念博覽會中國館留影□ （K）

□國慶 （丹翁）

海內愈澄清。愈多國慶爭。鉅公標作品。報閱鬧承平。何處不介老。吾家有漢卿。謳歌於上畫。表示大歡迎。

□都下珍聞錄 （長房自南京寄）

□京師歌場、自想容下野後、漸形寂寞、最近麟鳳閣重金聘來華韻秋女士、專演封神榜等戲、頗擅魔力、天韻樓之曹俊佩、以丰神俊逸、稱譽一時、民業公司之蕭瑜、唱工老到、酷肖英秀、可謂鼎足而三、

□以蘆綱案橫被拘押之名票王君直君、已交保外出聽候傳審、昨日見其躑躅於花牌樓一帶、老景頹唐、非復昔時、甚矣憂能傷人也、

□留日名記者鮑振青先生近影□

□夫子廟之星相博士、劉紀文任市長時一律勒令停業、最近改換招牌、自稱預言家、揔之者若鶩、事雖涉於迷信、情實等於儆挙、不爲之所、嚴令禁止、詎先總理民生主義之所許、況歐美人士、以此方技蒞止吾國、假名哲學、炫燿民衆、國人卽從而崇拜之、何厚於彼而薄於此乎、

□木樨正開、桂花鴨子、喧騰一時、士著之人、尤有熱狂、每日殺生、不知若干、誠浩刼也、嗚宇醫院院長金仲藝君嘗言、鴨雖有清補之功、但南京鴨最不可食、桂花鴨子、尤有礙衛生、因需要者太多、鴨之細毛、大都不暇剗除淨盡、貿然食之、恐將來爲肺病之介、其說頗持之有故也、

□上海怡和洋行機器部華經理徐通海先生探母戲裝□

□廉南湖一度自殺記 （少游自北平寄）

廉南湖先生(泉)、近年居北平、守良弼祠堂、窮而彌堅、於世事無所聞問、蓋隱於鬧市之一閒人也、日昨、忽盛傳其自殺、間於酒後服安眠藥水、幸遇救、得不死、其自殺之原因、乃爲得家報、其夫人吳芝瑛女士病篤、勢已垂危、南湖伉儷之情、老而彌篤、且痛於小萬柳堂之結束、遂自殺焉、今南湖既無恙、夫人仍在病中、昨過齋頭、南湖出其預挽夫人聯兩則、且各有自跋、茲并錄之於後、

流水夕陽。。到此方知眞夢幻。。孤兒弱女。。可堪相對述遺言。。

自跋曰、得劭兒書、言母病垂危、商及後事、余前夕夢見萬柳夫人、坐帆影樓誦余夕陽穿樹補花紅之句、醒時月落參橫、不覺涕淚滿懷抱也、兒與姊紹華妹硯華先後歸里侍疾、余因不克遽南、預挽四語、所謂夢中說夢、恐萬一不幸、噩耗傳來、痛極不能下一字也、靜言孔念、人生若寄、倘望天與善人、夫人所苦、從此化險爲夷、使余得破涕爲笑、則斯聯者贅矣、

我實負君。。回頭事事應追悔。。生不如死。。此恨綿綿那得知。。

萬柳夫人、將先我而去耶、續書二十二字、不知是淚是墨、古人云、既痛逝者、行自念也、同是暫止者廉泉、

□唐紹儀留髭小紀 （摩靈）

唐紹儀氏此次來滬、卽寓居其老靶子路私邸、閉門絕客、雖新聞記者往訪、亦多拒而不納、然間有得見者、則非至親好友不得其門而入也、記者日前以友人之介、唔唐于其宅內、唐年近古稀、而精神矍鑠、有逾常人、見客則笑容可掬、盛道寒暄、唐雖粵人、而操國語至流利、偶有不能達意者、則雜以英語、蓋唐爲老外交家、美總統胡佛、爲其最親之好友、則其西語之純熟、亦意中事也、唐[illegible]蓄鬚、顧以關令于新婚時（唐夫人早去世、今爲其繼室）始薙去、今則又呈于思于思之態矣、傳唐納其新夫人時、年近五十、新夫人乃提出件三、其一、剃鬚、其二、不許納妾、其三、自置房屋一所、今老靶子路之私宅、卽爲其新夫人所置者、歲月如流、唐今已屆古稀、新夫人亦徐娘老去、回首前塵、恍如昨日、雖老興偶爾勃發、亦祇虛應故事而已、故爲觀瞻計、今春三月、擇吉留鬚、今已長成寸許、唐與人談話時、輒以手摩挲其新蓄之鬚、亦若不勝其珍愛者、

□譚喪雜記 （陸方自京寄）

譚組菴院長治喪處設第一公園、此園卽李秀山所建、昔名秀山公園、在復成橋境、風景至佳、十七日譚靈柩將移此、自十七日至十九日公祭三日、譚生前極愛紫金山靈谷寺景物清幽、其家人因於寺旁購地、備卜葬、

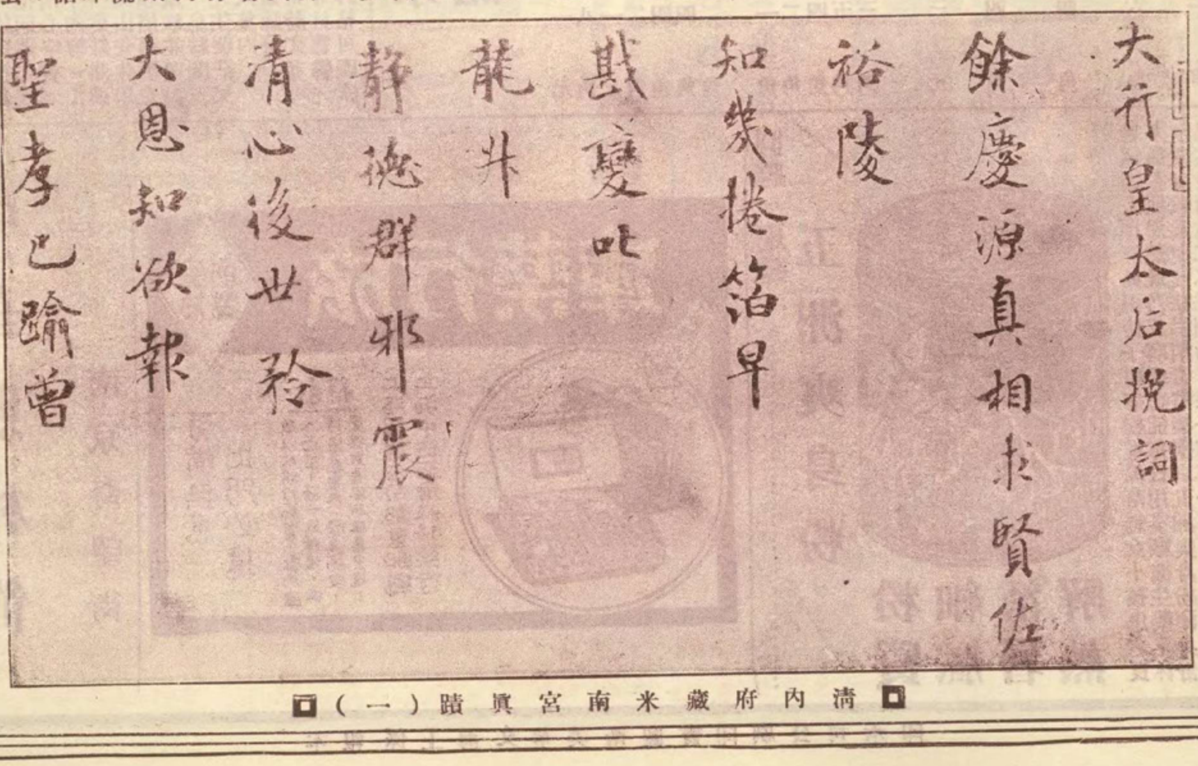

□清內府藏米南宮眞蹟（一）□

□啓事 下期本報仍於十二日出版、

無敵牌唱片發音膠

本品出世未久、已得無上信譽、因其效用確實、絕非誇誕、不論何種牌號唱片、但除破碎劃損者外、任令滿面白花、走不動、唱不出、以及沙沙作響、嗚嗚而停者、一經刷抹、立刻精神煥發、高唱入雲、最顯著的奇效、如梅蘭芳的俊襲人、程豔秋的文姬歸漢及碧玉簪、尙小雲的千金全德之嫁娶、言菊朋的廻龍閣、臥雲居士的徐母罵曹、中間有兩句唱不起來的缺點、用過發音膠以後、他就腔圓調穩、把絕好的韵味兒顯了出來不由得點頭擊節、歎爲聞所未聞、你如不信、請試試聽上海先施公司永安公司中華書局亨得利鐘表行餘昌鐘表行及各大唱片公司均有售、每瓶定價六角每打六元、批發每羅六十元別無扣佣、發行者家庭工業社及各支分社經理處

維他命

雞汁　牛肉汁

每瓶均售大洋一元五角

兒童瘦弱　青年斵傷　衰老多病　病後虧損　宜服此品　立見奇效

全國各大藥房均有出售

上海中西大藥房發行

鮮花大王

大華鮮花公司

本公司精紮新式結婚花球花籃及銀色花圈無不鮮艷悅目經久耐擺價目從廉

營業部　靜安寺路一六一六　電話三六六九〇號

種植場　虹橋路朱家巷

全國唯一通信照相機關

東北新聞影片社

供給東北新聞照片

承攝影各種電影片

出租東北時事影片

瀋陽十一緯路一四〇號

無線電報掛一七五八號

天上人間（二一四）

（張恨水）

第六回　閨讀羨乘龍絲蘿有托　年華傷舊木博奕猶賢

周秀峯笑道、你這人作事倒不公道、並不忘了你的姐姐、這東西你只管拿了回去、拿回去之後、也許你媽會分一些東西給她、這倒用不着你掛心、竹子笑道、那有什麼原故、回去問一問我媽看、周秀峯微微瞪着眼道、那可不行、你要和你媽瞎說、你就把那玩意兒拿還我、竹子見周秀峯伸了手來、夾了東西、一縮脖子、就跑下樓、一直回家了、陳大娘見她抱了許多紙包兒回來、呀了一聲、便問道、你這些東西是那裏來的、竹子道、是周先生給你的、他說要謝謝你給他白作活、所以買這些布給你、姐姐、我也替你問來着、他說沒有東西送你、陳大娘將竹子手上的東西奪了下來、一齊放在桌上、瞪着眼睛道、你又在周先生那裏說了些什麼、竹子道、我說了什麼、他把東西交給我、我就拿回來、他還吩咐着我、不要瞎說呢、竹子說着、連忙將自己的玩意兒、一隻手舉着一樣、口裏嚷道、嘿、大家瞧、我有汽車、我又有洋鼓、口裏說着、就到院子裏逗別個小孩兒去了、陳大娘這才從從容容的、將東西挪到屋子裏坑上、一包一包來透開、看時全是些時新的花樣、最老實的、也是六尺藍格子布、另外有一包青物華葛、却是一條姑娘們的裙料、不由得笑起來道、我怎麼能穿這個、要是這樣、我會成了了老妖怪了、常陳大娘拿東西進屋子來的時候、玉子還在屋子裏、及至打開紙包、連看幾樣、都是有花樣的、玉子默然不語、竟自走出屋子去了、陳大娘先是看布去了、不曾留意到玉子、及至一抬頭、玉子不見了、不覺又呀了一聲道、我們大姑娘那裏去了、平常街坊買了西東來、還要看看呢、現在自己有了東西、倒不要看了、這怪不、怪呢

一鐙樓扇面集

此集爲閩縣林實馨先生近作字畫金石精品現由敝齋印行先生字畫陶冶諸派能自成一家名流如樊樊山陳弢菴等曾稱賞之寸縑尺絹爲世珍藏惟價格昂貴多抱向隅之嘆此集定價一元四角凡潛心字畫者不可不人手一書（集中內容）山水六葉花卉一葉造象一葉鐘鼎漢磚漢隸書艸各一頁樊樊山先生署籤並題詩陳弢菴先生題眉楊雲史先生譔贊齊白石先生篆額並題詩姚茫父先生題集遺詞（烏絲闌三葉艸書一葉）並曾馨先生哭茫父先生詩六首都影印加入集內

崇文齋謹啓

買一鐙樓扇集及字書詩文者可直寄北京東城大佛寺林實馨先生收（空函不復）詳格可函索

請讀名家小說筆記

- □包天笑作
  - □非小說　一元
  - □黑海銀燈　八角
  - □慧琴小傳　一元
  - □降城痛語　二角
  - □未來世界　四角
  - □犧牲　四角
  - □情波記　二角
- □李涵秋作
  - □涵秋筆記　二冊一元二角
  - □琵琶怨　二角
  - □雌蝶影　四角
  - □鴛鴦血　五角
  - □瑤瑟夫人　三角
- □畢倚虹作
  - □黑暗上海　三元
- □陳冷血作
  - □俠客談　四角
- □張秋蟲作
  - □銀海新潮　四角
- □龐獨笑作
  - □紅脂識小錄　六角
- □張丹斧作
  - □拆白黨　三角
- □葉楚傖作
  - □新小說　八角
- □張春帆作
  - □九尾龜十二冊　七元八角

上海畫報館發行

首都最漂亮的照相

中華照相館

南京奇望街

旅行藥庫

空前創製

有備無患　出門必攜

獻辭

敬以此旅行藥庫、獻於國人面前，請一致購備，俾得道途康泰，隨遇而安，更祝乘長風而破萬里浪！

上海羅威公司鄭重配製

上海中法藥房總分各發行

圓聽　扁聽

五洲爽身粉

粉質　細膩　消暑　解熱

暑氣逼人揮汗如雨疿子斑疹紛堆磊落婦女小孩患者良多痛癢難忍然此乃皮膚病苟能每日用本廠衛生藥皂沐浴洗身殺蟲制汗祛濕消毒浴後撲以五洲爽身粉渾身舒暢然後再飲二杯五洲新鮮果子露疿子斑疹日漸穩退各界士女其嘗之

中華衛生藥皂　克和沙浮水皂　五洲果子露

銅盒衛生藥皂　硼酸洗浴皂　五洲花露水

上海五洲大藥房發行

本報係上海文華美術圖書印刷公司承印